dark2x3d
.: مشرف سابق :.

# برنامج تقسيم الملفات gtk-splitter

السلام عليكم

بسم الله الرحمن الرحيم

gtk-splitter برنامج لتقسيم الملفات الكبيرة الى ميجات او اصغر يمكنك نقلها في فلوبي او فلاش ميموري او اسطوانات اذا كانت كبيرة جدا طبعا يوجد برنامج split من سطر اوامر لكن الواجهة الرسومية اسهل للي مايحب الترمنال

تضغط على الملف اللي تريد تقسمه بالزر الايمن وتفتح باستخدام gtk-splitter وتختار الخيار split تحدد الحجم الطلوب ثم start
مثلا لوكان عندي ملف صوتي file.mp3 حجمه 30 ميجا واخترت تقسيمه بحجم 10 ميجا سيكون تقسيم الملفات على هالشكل
file.mp3.001 file.mp3.002 file.mp3.003
ولما تنسخهم للجهاز الثاني كلهم بمجلد واحد وتضغط على اول ملف وتفتح باستخدام gtk-splitter وتختار الخيار combine ثم start ويجمع الملفات بملف واحد
اوتكتب من سطر الاوامر
كود:

```
cat file.mp3.00* >  file.mp3
```

وكذا بيتجمعون في ملف واحد وتقدر تسمع كل ملف قبل جمعه او تشوفه لو كان فلم

للتحميل هذا رابط الموقع الرسمي gtk-splitter

بالمناسبة حبيت اقول ان خيار create DOS batch file بيصنع لك ملف دفعي بامتداد bat يتيح لك تجمع ملفاتك على الويندوز بدون البرنامج
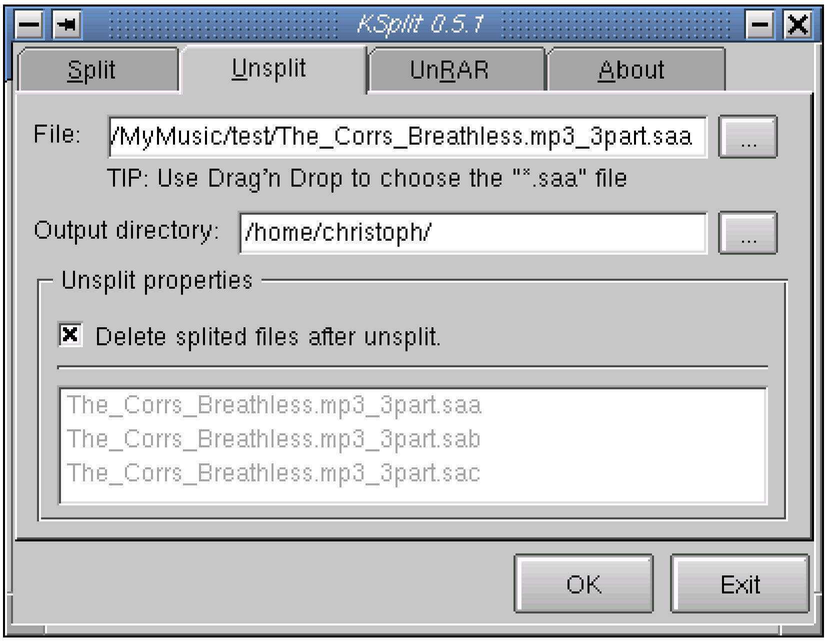
ايضا يوجد برنامج يقوم نفس العمل لكن مع خيارفك للملفات المضغوطة rar وخيار انشاء باتش لتجميع الملفات للينكس واسمه ksplit وهذا الموقع الرسمي ksplit_website